

Kanzleramt

Dipl.-Ing. Dirk Schmidt

Servicezentrum
Sicherheitsmanagement

NOTFALLPLAN

Notfälle

- Brände/Explosion
- Havarien
- Unfälle
- Einbrüche
- Bombendrohung

Belvederer Allee 6
D-99425 Weimar
Postanschrift:
D-99421 Weimar

Telefon:
+49 (0) 36 43/58 12 10

Telefax:
+49 (0) 36 43/58 12 14

e-mail:
dirk.schmidt@uni-weimar.de

Notfallerkennung und Notfallmeldung

Siehe schematische Darstellung im folgenden PDF auf der Homepage

Erläuterungen zum Notfallplan

Für die aus den Notfällen abzuleitenden organisatorischen und technischen Sicherheitsmaßnahmen ist das Sicherheitsunternehmen laut Dienstanweisung verantwortlich. Wird die Hochschule über mehrere Tage geschlossen (Feiertage), so wird durch Festlegung des Leiters Servicezentrum Liegenschaften zusätzlich ein Bereitschaftsdienst der Hochschule eingesetzt. Das Sicherheitsunternehmen legt fest, ob bei Vorliegen eines Notfalls der Bereitschaftsdienst in Anspruch genommen wird. Auf Festlegung durch die Hochschulleitung haben sich neben dem Bereitschaftsdienst Personen aus folgendem Personenkreis als Angehörige der Hochschulleitung in Bereitschaft zu halten:

- Präsident/Vizepräsidenten
- Kanzlerin/Stellvertreter der Kanzlerin

Die Information an den Angehörigen der Hochschulleitung bzw. das Hinzuziehen desselben wird durch den **Bereitschaftsdienst** veranlasst.

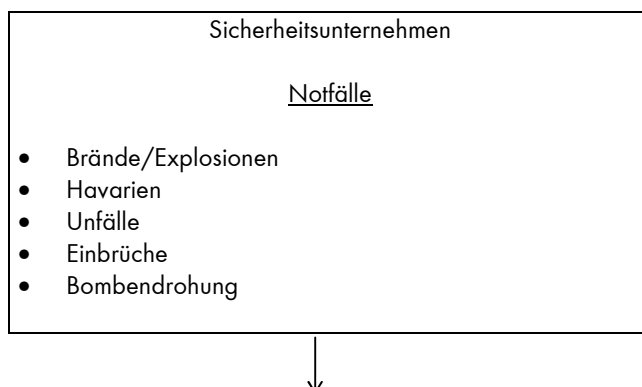

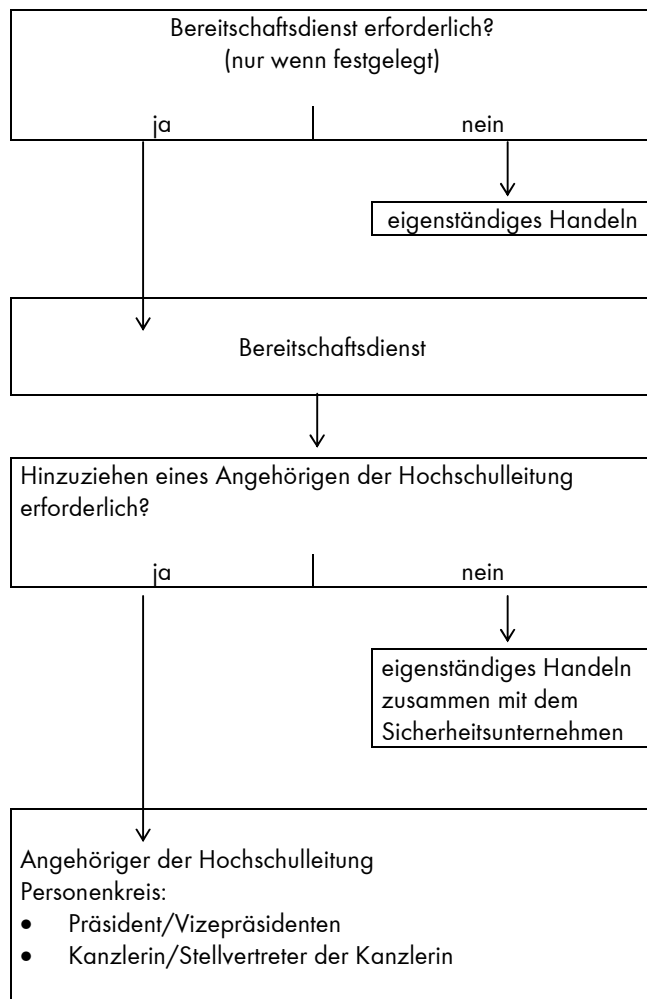

Kanzleramt

Dipl.-Ing. Dirk Schmidt

Servicezentrum
Sicherheitsmanagement

Anmerkung

Trotz Verständigung eines Angehörigen der Hochschulleitung sind vom Sicherheitsunternehmen und vom Bereitschaftsdienst die festgelegten Maßnahmen zur Abwendung der Notfälle sowie möglicher Folgeschäden einzuleiten.

Bei Eintreten bzw. Bekanntwerden eines Notfalles sind die technischen und organisatorischen Sofortmaßnahmen durch das Sicherheitsunternehmen, wenn notwendig durch Hinzuziehung des Bereitschaftsdienstes, zu ergreifen. Sind darüber hinaus noch weitere Maßnahmen erforderlich, die aber terminlich nicht die Priorität von Sofortmaßnahmen haben und/oder erst nach Überwindung des Notfalles und bei Wiederanlauf zu treffen sind, kann bei Bedarf durch den Bereitschaftsdienst das/die Mitglied/er der Hochschulleitung hinzugezogen werden. Gemeinsam werden weitere organisatorische und technische Maßnahmen (z. B. Evakuierung von Sachwerten, Schadensfeststellung, Hinzuziehen weiterer Personen) festgelegt.

Die generelle vertraglich gesicherte Verantwortung des Sicherheitsunternehmens für die organisatorischen und technischen Sicherheitsmaßnahmen wird durch das Hinzuziehen des Bereitschaftsdienstes und des/der Mitgliedes/er der Hochschulleitung nicht eingeschränkt. Entwickelt sich aus dem Notfall ein Katastrophenfall bzw. ereignet sich ein Katastrophenfall (ein Ereignis, das in außergewöhnlichem Umfang Personen- oder Sachschäden verursacht und dessen Folgen mit örtlichen Mitteln allein nicht begegnet werden können), so tritt unverzüglich im Dienstzimmer des Kanzlers die Einsatzleitung für die Gefahrenabwehr der Hochschule für Musik (im Weiteren Einsatzleitung genannt) zusammen.

Bauhaus-Universität Weimar

Einsatzleitung zur Gefahrenabwehr

Funktion in der Einsatzleitung	Funktion in der Hochschule
1. Einsatzleiter	Kanzlerin/Stellvertreter der Kanzlerin
2. Stellvertreter	Leiter Servicezentrum Sicherheitsmanagement
3. Technischer Leiter	Leiter Servicezentrum Liegenschaften (SL) Stellvertretender Leiter SL

Kanzleramt

Dipl.-Ing. Dirk Schmidt

Servicezentrum
Sicherheitsmanagement

Telefon dienstlich/privat - siehe Notfallblatt

Das Dienstzimmer der Kanzlerin ist die Leitstelle der Einsatzleitung; es liegen dort aus:

- ein Exemplar der Flucht- und Rettungspläne
- ein Exemplar des Feuerwehrplanes

Weimarer Notfallverbund

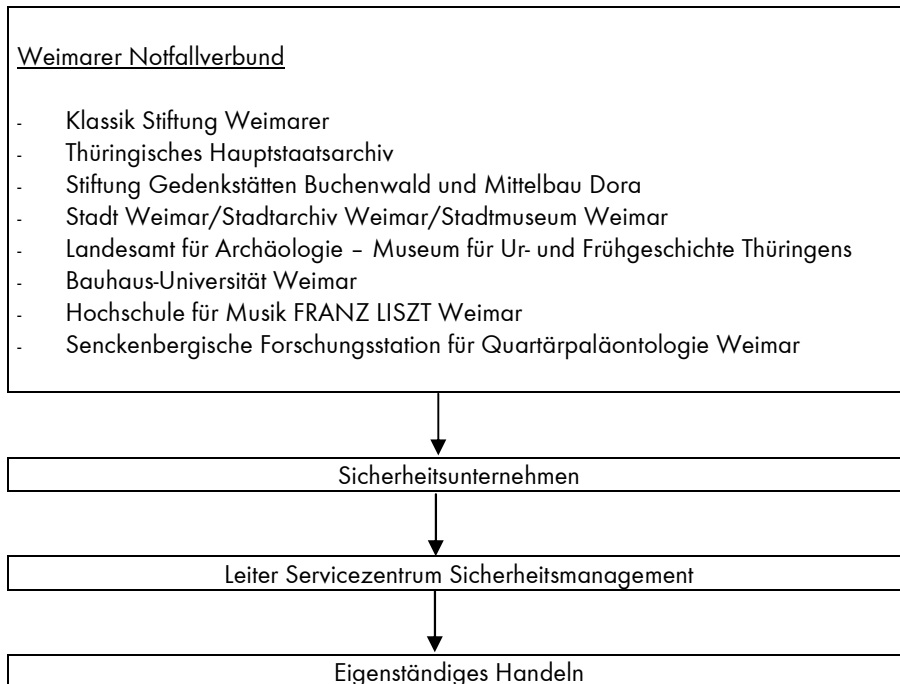

Räumungsordnung

Einsatzleitung:

Für die Anordnung der Räumung oder Evakuierung eines Gebäudes ist die Einsatzleitung für Gefahrenabwehr der Hochschule für Musik zuständig. Anwesende Vertreter der Feuerwehr und/oder der Polizei werden zur Entscheidung über die Notwendigkeit der Räumungs- oder Evakuierungsordnung beigezogen. Sind Menschen in Gefahr und es besteht die Möglichkeit der Beziehung nicht, entscheidet die Einsatzleitung in eigener Verantwortung.

Helfer für die Einsatzleitung:

Als Helfer der Einsatzleitung sind vorrangig eingesetzt:

- a) Mitarbeiter des Sicherheitsunternehmens
- b) Hausmeister der jeweiligen Gebäude

Weitere Helfer können je nach vorgefundener Situation durch die Einsatzleitung eingesetzt werden.

Räumungsalarmierung

Die Räumungsalarmierung erfolgt durch die Notfallmeldeanlagen an alle Nutzer innerhalb eines Gebäudes oder durch das Sicherheitsunternehmen an die Bereichsleiter und an den/die Hausmeister des betreffenden Gebäudes. Die Räumungsaufforderung in den Stockwerken geschieht durch Zuruf der Beschäftigten selbst. Zur Lenkung des Personenstromes können die Helfer der Einsatzleitung im Bedarfsfall Handmegaphone einsetzen.

Räumungsablauf

- Nach erfolgter Räumungsanordnung verlassen alle Personen die betreffenden Bereiche und begeben sich über die gekennzeichneten Fluchtwege und Treppenträume zum Sammelplatz.
- Vor Verlassen der Räume sind die Anlagen, Geräte und Maschinen auszuschalten.
- Soweit möglich sind Gefahrenquellen (z. B. in Gebrauch befindliche Gefahrstoffe, Druckgasbehälter etc.) zu beseitigen (z. B. Behälter schließen; in Sicherheitsschranke einstellen etc.).
- Beim Verlassen der Räume sind Fenster und Türen zu schließen, jedoch nicht abzuschließen.
Es dürfen keine brennenden Zigaretten zurückgelassen werden. Offene Flammen (z. B. Brenner) sind zu löschen.
- Die Helfer der Einsatzleitung überzeugen sich von der vollständigen Leerung des Gebäudes und melden dies der Einsatzleitung.
- Muss der Fluchtweg aus zwingenden Gründen geändert werden, so wird dies (ggf. unter Zuhilfenahme der Handmegaphone) durch die Helfer der Einsatzleitung bekannt gegeben.

Bauhaus-Universität Weimar

Sammelplätze

- Gebäudestandort Platz der Demokratie: Ecke Kollegiengasse/
Markt 13/14 - Stadtwache-
- Gebäudestandort Schloss Belvedere: Freifläche hinter dem
Schloss Belvedere
- Gebäudestandort Carl-Alexander-Platz: Freifläche am
Erich-Markel-Haus /
Leibnizallee 10b
- Gebäudestandort Am Palais: Am Donndorfbrunnen
Geleitstraße/Rittergasse

Kanzleramt

Dipl.-Ing. Dirk Schmidt
Servicezentrum
Sicherheitsmanagement

Weimar, 09. November 2011

Dipl.-Ing. D. Schmidt
Leiter Servicezentrum Sicherheitsmanagement